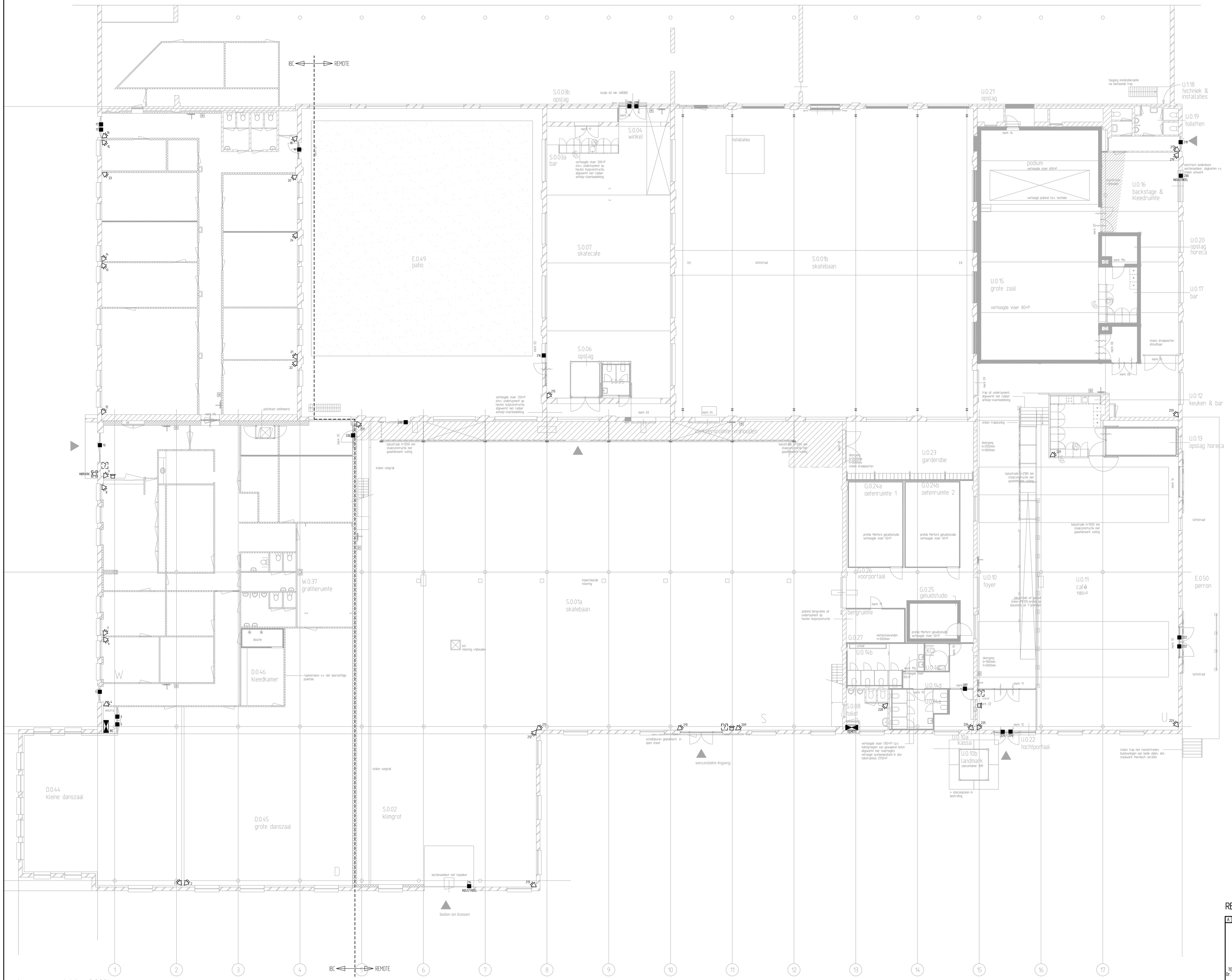


schema bestemmingen gebouw

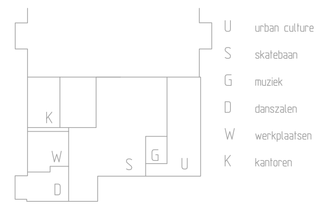


U urban culture
S skatebaan
G muziek
D danszalen
W werkplaatsen
K kantoren

ruimtestaat

SKATEPARK (S)

| | |
|---|---|
| S.0.01a | skatebaan |
| S.0.01b | skatebaan |
| S.0.02 | klimgrot |
| S.0.03 a | bar |
| S.0.03b | opslag |
| S.0.04 | winkel |
| S.0.05 | toilet |
| S.0.06 | opslag |
| S.0.07 | skatecafe |
| S.0.08 | toiletten |
| S.109 | onbestemd |

URBAN CULTURE (U)

| | |
|---|---|
| U.0.10 | entree & foyer |
| U.0.10a | kassa |
| U.0.10b | landmark |
| U.0.11 | café |
| U.0.12 | keuken & bar |
| U.0.13 | opslag horeca |
| U.0.14a | toiletten vrouw |
| U.0.14b | toiletten man |
| U 0.14c | Mva-toilet |
| U.0.14d | voorruimte |
| U.0.15 | grote zaal |
| U.0.16 | backstage en kleedruimte |
| U.0.17 | bar |
| U.1.18 | techniek & installaties |
| U.0.19 | toiletten |
| U.0.20 | opslag horeca |
| U.0.21 | opslag backstage |
| U.0.22 | tochtportaal |
| U.0.23 | garderobe |

GELUIDSTUDIO (G)

| | |
|---|---|
| G.0.24a | oefenruimte 1 |
| G.0.24b | oefenruimte 2 |
| G.0.25 | geluidstudio |
| G.0.27 | bergruimte |

WORKSHOP & ATELIERS (W)

| | |
|---|---|
| W.0.37 | graffiteruimte |

DANS (D)

| | |
|---|---|
| D.0.44 | kleine danszaal |
| D.0.45 | grote danszaal |
| D.0.46 | kleedruimte & douche |

BUITEN / EXTERIEUR (E)

| | |
|---|---|
| E.049 | patio |
| E.050 | perron |

RENVOOI

- IBC — INBRAAK CENTRALE 6JTC, ATS4509
- REMOTE — REMOTE / B INGANGEN / VOEDING 2A 6JTC, ATS12019
- FLITSLICHT 6JTC, ABX001
- MAGNEET KONTAKT OPBOUW 6JTC, DC109
- INDUSTRIEEL — MAGNEET KONTAKT OPBOUW 6JTC, DC108I
- BEDIENINGSPANEEL 6JTC, ATS1190 + PROXIMITY FOBS 6JTC, ATS9479
- DUAL PIR 6JTC, DC4771 / DETECTOR 6JTC, VE101ZAM6

REVISIE

BOUWKUNDIGE TEKENING B1010.DWG D.D. 22-11-2011

A | B


TES INSTALLATIETECHNIEK TILBURG B.V.
Dr. H. van Doorneweg 42, 5026 RA, Tilburg
Postbus 6112, 5000 AP, Tilburg
Tel.013-4678200-Fax.013-4678600
info@testilburg.nl
www.tesgroep.nl


| | | | |
|---|---|---|---|
| project | HALL OF FAME, TILBURG<br>NEDTRAIN HAL 90 | | |
| onderdeel | INBRAAK INSTALLATIE BEGANE GROND | | |
| opdrachtgever | GEMEENTE TILBURG | | |
| adviseur | | | |
| architect | VAN HOOGMOED ARCHITECTEN | | |
| geldige norm | NEN 1010 2007 + C1 2008<br>NEN 2535 2e druk 1996 + blad A1 2002 + NPR2576 | | |
| datum | 12-12-2011 | schaal | 1:100 |
| getekend | MdJ | opdr.nr. | 7530 |
| formaat | A0 | tek.nr. | B6 |
| gecontroleerd PL | | blad | 01 |


Deze tekening blijft ons eigendom en mag zonder onze schriftelijke toestemming NIET gekopieerd, gereproduceerd of aan derden ter inzage gegeven worden.